

35

İstanbul Tıp Fakültesi,
Nöroloji Anabilim Dalı

Mezuniyet Sonrası Eğitim Kursu

Tanı ve Takibe Yardımcı Laboratuvar ve Görüntüleme Yöntemleri

30 Mayıs 2025

i.Ü. İstanbul Tıp Fakültesi
Yeni Nörolojik Bilimler Binası 4. Kat
Beyin Cerrahisi Anabilim Dalı Toplantı Salonu

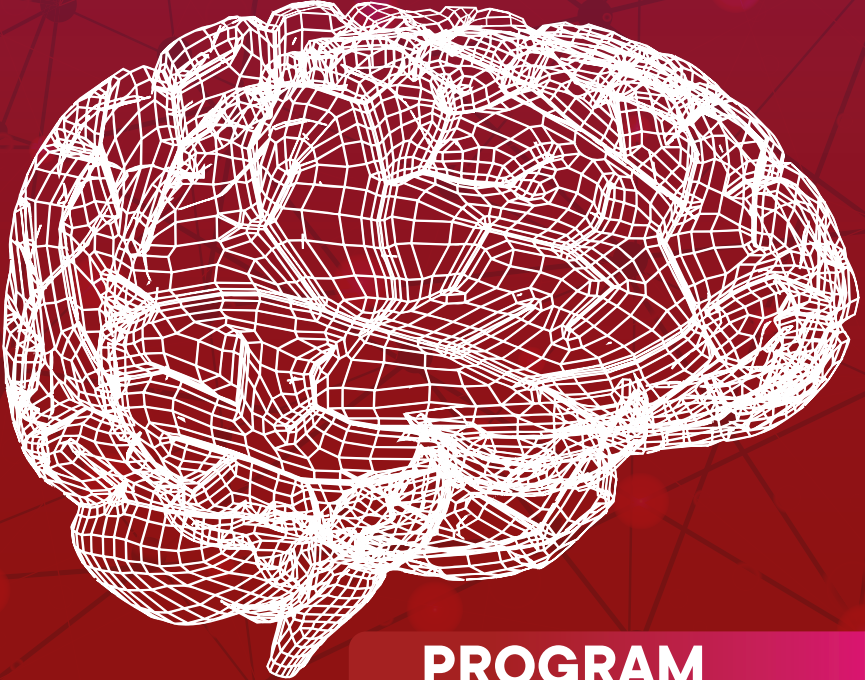

PROGRAM

www.itfnoroloji.org

35

İstanbul Tıp Fakültesi,
Nöroloji Anabilim Dalı

Mezuniyet Sonrası Eğitim Kursu

Tanı ve Takibe Yardımcı Laboratuvar ve Görüntüleme Yöntemleri

30 Mayıs 2025

İ.Ü. İstanbul Tıp Fakültesi
Yeni Nörolojik Bilimler Binası 4. Kat
Beyin Cerrahisi Anabilim Dalı Toplantı Salonu



09:15-09:30

AÇILIŞ

Tufan TÜKEK / İstanbul Tıp Fakültesi Dekanı

Mehmet Barış BASLO / İTF Nöroloji Anabilim Dalı Başkanı

Pınar TOPALOĞLU / İTF Nöroloji Anabilim Dalı 35. Mezuniyet Sonrası Eğitim Kursu Direktörü

09:30-10:10

NÖRODEJENERATİF HASTALIKLAR

Oturum Başkanları: Öget ÖKTEM TANÖR, Başar BİLGİÇ

Demansta biyobelirteçlerin yeri

Hareket bozukluklarında nörogörüntüleme

Erdi ŞAHİN

Başar BİLGİÇ

10:10-10:50

BAŞAĞRISI

Oturum Başkanları: Betül BAYKAN, Elif KOCASOY ORHAN

Migren tanısında nörogörüntüleme

Migren tedavilerinin hedefindeki biyokimyasal süreçler

Betül BAYKAN

Doğa VURALLI

10:50-11:20

KAHVE ARASI

11:20-12:00

ELEKTROMİYOGRAFI

Oturum Başkanları: Mehmet Barış BASLO, Elif KOCASOY ORHAN

Acele EMG

Nermin Görkem ŞİRİN

12:00-13:00

ÖĞLE YEMEĞİ

35

İstanbul Tıp Fakültesi,
Nöroloji Anabilim Dalı

Mezuniyet Sonrası Eğitim Kursu

Tanı ve Takibe Yardımcı Laboratuvar ve Görüntüleme Yöntemleri

30 Mayıs 2025

i.Ü. İstanbul Tıp Fakültesi
Yeni Nörolojik Bilimler Binası 4. Kat
Beyin Cerrahisi Anabilim Dalı Toplantı Salonu



13:00-13:40

MULTİPL SKLEROZ VE MYELİN HASTALIKLARI

Oturum Başkanı: Murat KÜRTÜNCÜ

MS ve MSS'nin diğer otoimmün hastalıklarında OCT

Ahmed Serkan EMEKLİ

13:40-14:20

EPİLEPSİ

Oturum Başkanı: Sacit KARAMÜRSEL

Biyomedikal sinyal ve görüntü analizi yaklaşımları

Adil Deniz DURU

14:20-15:00

SEREBROVASKÜLER HASTALIKLAR

Oturum Başkanları: Oğuzhan ÇOBAN, Sara BAHAR

Akut inmede BT ve MR incelemelerinin rolü

Difüzyon ağırlıklı MR görüntülemeye ayırıcı tanı

Mine SEZGİN

Esmem EKİZOĞLU TURGUT

15:00-15:20

KAHVE ARASI

15:20-16:00

ÇOCUK NÖROLOJİSİ

Oturum Başkanı: Zuhal YAPICI

Çocuk nörolojisinde MRG'de patern tanınmanın önemi ve kaçırılmayacak biyobelirteçler

Pınar TOPALOĞLU

16:00-16:40

NÖROMÜSKÜLER HASTALIKLAR

Oturum Başkanı: Yeşim PARMAN

Nöromusküler hastalıkların tanı ve takibinde

kullanılan laboratuvar ve görüntüleme yöntemleri

Arman ÇAKAR ve

Hacer DURMUŞ TEKÇE

16:40-17:00

TARTIŞMA VE KAPANIŞ



DÜZENLEME KURULU

Dr. Pınar TOPALOĞLU
Dr. Esmem EKİZOĞLU TURGUT
Dr. Nermin Görkem ŞİRİN
Dr. Tuncay GÜNDÜZ
Dr. Ayşe Deniz ELMALI YAZICI

ORGANİZASYON SEKRETERYASI



Mimar Sinan Mh. Orhangazi Cd.
No:31 B1 Blok D:30 Çekmeköy / İstanbul
+90 535 586 63 08
info@magnusmice.com
www.magnusmice.com

www.itfnoroloji.org